



Scuola Primaria "G.B. Borsieri" di Civezzano  
Scuola Primaria di Seregnano  
Scuola Primaria "A. Girardi" di Fornace  
Scuola Primaria di Albiano

# Dalla Scuola dell'Infanzia alla Scuola Primaria

11 gennaio 2024





# Presentiamoci



- Dirigente Scolastico: **Prof.ssa Venera Munafò**
- Collaboratore Vicario del DS: **Laura Ambrosi**
- Referente Bisogni Educativi Speciali: **Caterina Parente**
- Psicologa di Istituto: **Dott.ssa Elisa Rosi**
- Coordinatrice della SP di Civezzano: **Alessandra Valentini**
- Coordinatrice della SP di Seregnano: **Laura Puecher**
- Coordinatrice della SP di Fornace: **Valentina Beber**
- Coordinatrice della SP di Albiano: **Mariachiara Sartori**
- Referente continuità: **Paola Mattivi**

# Idea di comunità educante

Dirigente

Staff

Docenti

Segreteria

Collaboratori scolastici

SCUOLA

STUDENTI

GENITORI

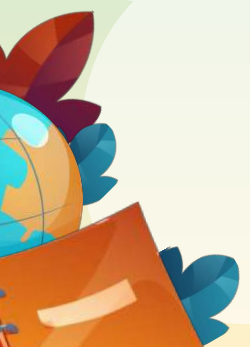
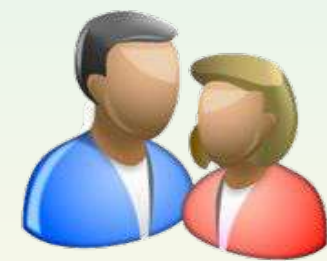

# Patto di corresponsabilità

Il Patto Educativo di Corresponsabilità riporta i principi e i comportamenti che **SCUOLA, ALUNNI e FAMIGLIA** condividono e si impegnano a rispettare.

Un'alleanza a tre per...

- favorire una comune azione educativa;
- creare un clima sereno che possa permettere un pieno sviluppo dei processi d'apprendimento e di socializzazione;
- permettere l'instaurarsi di rapporti di rispetto, di fiducia, di cooperazione e di partecipazione;
- favorire lo sviluppo del senso di responsabilità e l'impegno personale nel rispetto dei ruoli e delle competenze di ciascuna componente.

Il documento si divide in tre sezioni distinte



principi generali



parte dedicata alla didattica digitale



parte dedicata alla tutela della salute



# Il Progetto d'Istituto

# Le priorità educative

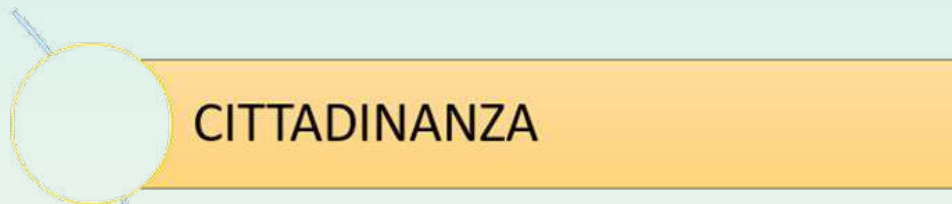

**CITTADINANZA**

formare cittadini attivi



**ETICA DELLA RESPONSABILITÀ**

che sappiano scegliere e agire in modo consapevole e responsabile



**SOSTENIBILITÀ**

in una dimensione di sostenibilità globale



# Le aree strategiche



# Le sfide educative

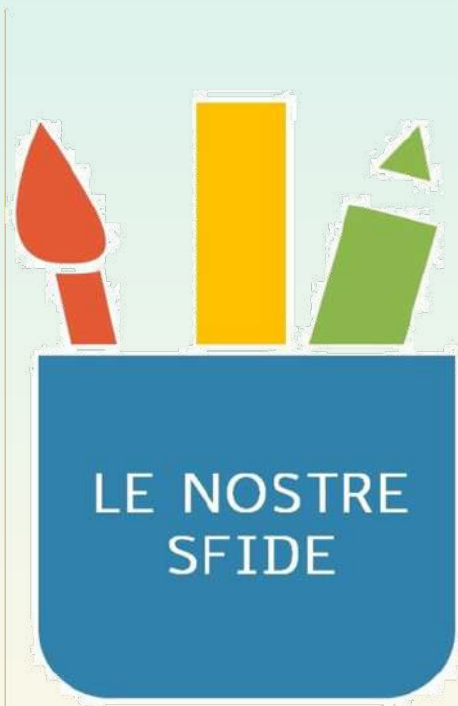

## FACILITARE

la comprensione di un mondo sempre più complesso e interconnesso



## ATTIVARE

rispetto di tutti e di ciascuno



## PROMUOVERE

lo sviluppo di responsabilità e autonomia di giudizio, concorrendo alla crescita personale



## SOSTENERE

la motivazione, la riflessione, la crescita culturale, l'imparare ad imparare



# Le competenze promosse



# Organizzazione oraria settimanale



**INSEGNAMENTI OBBLIGATORI:**

26 ore settimanali



**ATTIVITÀ OPZIONALI FACOLTATIVE (AOF)**

4 ore settimanali



**MENSA E INTERSCUOLA**

fino a 10 ore settimanali



# NOVITA' a.s. 2024-25



introduzione della Lingua Inglese  
dalla classe prima:  
1 ora di Lingua e 1 ora di Tecnologia in  
modalità CLIL



che si affianca alla Lingua Tedesca:  
1 ora di Lingua e 2 ore di Scienze Motorie in  
modalità CLIL



# Scuole Primarie di Civezzano e Seregnano

	Cl. prima a.s. 2024-25	Cl. Seconda a.s. 2025-26	Cl. Terza a.s. 2026-27	Cl. Quarta a.s. 2027-28	Cl. Quinta a.s. 2028-29
Italiano	6	6	6	6	6
Matematica	7	7	6	5	5
Scienze	1	1	1	1	1
Tecnologia	1 Ing	1 Ing	2 Ing	2 Ing	2 Ing
Geografia	1	1	1	1	1
Storia	1	1	1	1	1
Scienze motorie	2 Ted	2 Ted	2	2	2
Musica	1	1	1 Ted	1 Ted	1 Ted
Arte	2	2	1	1	1
Lingue comunitarie: Tedesco	1	1	2	2	2
Lingue comunitarie: Inglese	1	1	1	2	2
Religione Cattolica	2	2	2	2	2
AOF	4	4	4	4	4
totale ore	26 + 4 facoltative	26 + 4 facoltative	26 + 4 facoltative	26 + 4 facoltative	26 + 4 facoltative
di cui	33 ore annuali di attività di Educazione civica e alla cittadinanza				



# Scuola Primaria di Civezzano G.B. Borsieri

**POMERIGGI  
OBBLIGATORI:**  
lunedì, martedì e  
giovedì

**POMERIGGI  
FACOLTATIVI:**  
mercoledì e  
venerdì

08:00 09:00	Prima ora
09:00 09:50	Seconda ora
9:50 10:10	Ricreazione
10:10 11:00	Terza ora
11:00 12:00	Quarta ora
12:00 14:00	Mensa e interscuola
14:00 15:00	Quinta ora
15:00 16:00	Sesta ora



# Scuola Primaria di Seregnano



**POMERIGGI  
OBBLIGATORI:**  
martedì, giovedì  
e venerdì

**POMERIGGI  
FACOLTATIVI:**  
lunedì e  
mercoledì

08:15 - 09:15	Prima ora
09:15 - 10:05	Seconda ora
10:05 - 10:25	Ricreazione
10:25 - 11:15	Terza ora
11:15 - 12:15	Quarta ora
12:15 - 14:15	Mensa e interscuola
14:15 - 15:15	Quinta ora
15:15 - 16:15	Sesta ora



# Scuola Primaria di Fornace

Piano di studio	Cl. prima a.s. 2024-25	Cl. Seconda a.s. 2025-26	Cl. Terza a.s. 2026-27	Cl. Quarta a.s. 2027-28	Cl. Quinta a.s. 2028-29
Italiano	7	7	7	7	7
Matematica	8	8	6	6	6
Scienze	2	2	1	1	1
Tecnologia	1 Ing	1 Ing	2 Ing	2 Ing	2 Ing
Geografia	1	1	1	1	1
Storia	1	1	2	2	2
Scienze motorie	2 Ted	2 Ted	2	2	2
Musica	1	1	1 Ted	1 Ted	1 Ted
Arte	2	2	1	1	1
Lingue comunitarie: Tedesco	1	1	2	2	2
Lingue comunitarie: Inglese	1	1	2	2	2
Religione Cattolica	2	2	2	2	2
AOF	4	4	4	4	4
totale ore	26 + 4 facoltative	26 + 4 facoltative	26 + 4 facoltative	26 + 4 facoltative	26 + 4 facoltative
di cui	33 ore annuali di attività di Educazione civica e alla cittadinanza				

# Scuola Primaria di Albiano

\*interventi di 50 minuti

Piano di studio	Cl. prima a.s. 2024-25	Cl. Seconda a.s. 2025-26	Cl. Terza a.s. 2026-27	Cl. Quarta a.s. 2027-28	Cl. Quinta a.s. 2028-29
Italiano	7	7	7	7	7
Matematica	8	8	6	6	6
Scienze	2	2	1	1	1
Tecnologia	1 Ing	1 Ing	2 Ing	2 Ing	2 Ing
Geografia	1	1	1	1	1
Storia	1	1	2	2	2
Scienze motorie	2 Ted	2 Ted	2	2	2
Musica	1	1	1 Ted	1 Ted	1 Ted
Arte	2	2	1 Ing	1 Ing	1 Ing
Lingue comunitarie: Tedesco	1	1	2	2	2
Lingue comunitarie: Inglese	1	1	2	2	2
Religione Cattolica	2	2	2	2	2
AOF	4	4	3 + 1 di potenziamento linguistico	3 + 1 di potenziamento linguistico	3 + 1 di potenziamento linguistico
totale ore	26 + 4 facoltative	26 + 4 facoltative	26 + 4 facoltative	26 + 4 facoltative	26 + 4 facoltative
di cui	33 ore annuali di attività di Educazione civica e alla cittadinanza				



# Scuola Primaria di Albiano e Scuola Primaria di Fornace A. Girardi

**POMERIGGI  
OBBLIGATORI:**  
lunedì e  
mercoledì

**POMERIGGI  
FACOLTATIVI:**  
martedì e  
giovedì

**POMERIGGIO  
"LIBERO":**  
venerdì

08:00 08:50	Prima ora
08:50 09:40	Seconda ora
09:40 10:30	Terza ora
<b>10:30 10:50</b>	<b>Ricreazione</b>
10:50 11:40	Quarta ora
11:40 12:30	Quinta ora
<b>12:30 14:00</b>	<b>Mensa e interscuola</b>
14:00 15:00	Quinta ora
15:00 16:00	Sesta ora

# PROGETTI d'ISTITUTO e COLLABORAZIONI



# ETICA e SOSTENIBILITA'

## Scuola green



## Scuola solidale



## Scuola della «cura»



Referenti: Valentina Loss e Silvia Furlan

IN COLLABORAZIONE CON



# DIGITALE

## Coding e robotica



## Cittadinanza digitale

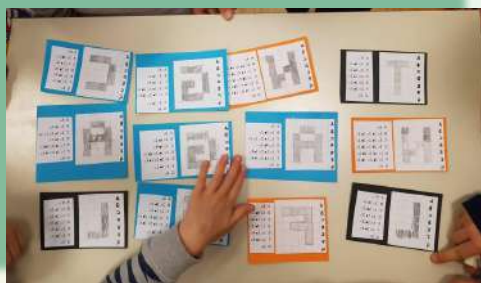

Referenti: Laura Ambrosi e Valentina Dalcolmo



**S.T.A.A.R.R.**

Scuole del Trentino Alto-Adige in Rete per la Robotica



**M I U R**



# TERRITORIO



PROMUOVERE LA CONSAPEVOLEZZA DELLA SPECIALITÀ TRENTINA la conoscenza degli usi, dei costumi e delle tradizioni trentine, nonché la conoscenza della storia locale e delle istituzioni autonomistiche.

PROMUOVERE LA CONOSCENZA DEL TERRITORIO MONTANO e la valorizzazione delle attività e del patrimonio alpino



IN COLLABORAZIONE CON

Referente d'Istituto: Paoli Giorgio

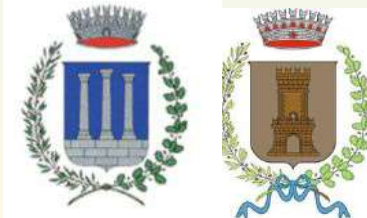

# SALUTE



**ALIMENTAZIONE**



**PRIMO SOCCORSO e  
GESTIONE EMERGENZE**



**PROGETTO BEN-ESSERE**

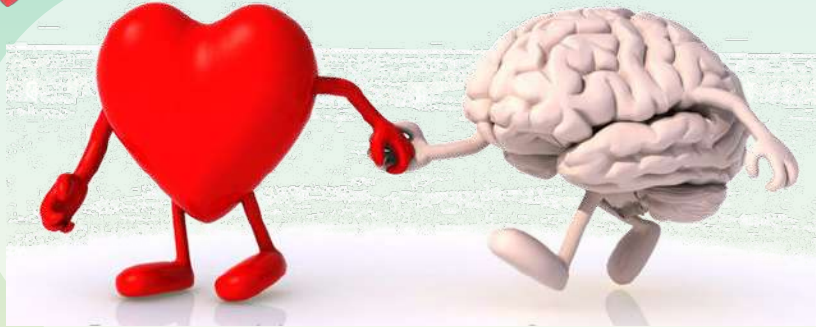

**IN COLLABORAZIONE CON**



*Azienda Provinciale  
per i Servizi Sanitari  
Provincia Autonoma di Trento*



**Croce Rossa Italiana**



**EDUCAZIONE  
SOCIO – AFFETTIVA**

**Referenti: Cristina Franzoi e Nadia Torboli**

# INCLUSIONE

GLI

Progetti ponte



Progetti di didattica inclusiva

Supporto alla didattica

Progetto GIADA

DSA  
Diverse Strade  
per Apprendere

venerdì  
8 ottobre 2021  
ore 18.00

in occasione della  
Settimana Nazionale della Dislessia  
e della European Dyslexia Awareness

Iniziativa per  
promuovere  
l'Inclusione



Attestato di Istituto Scolastico

**ad** dislessia amica

Percorso Formativo 2019-2020

Si attesta che l'Istituto Scolastico ISTITUTO COMPRENSIVO CIVIZZANO (TN) ha partecipato al Corso di Formazione "Dislessia Amica - Livello Avanzato" organizzato dall'Associazione Italiana Dislessia, ente accreditato dal MIUR per la formazione del personale della scuola, ai sensi della Direttiva Ministeriale 170/2016, conseguendo il titolo di "Scuola Dislessia Amica".

ASSOCIAZIONE ITALIANA DISLESSIA

IL PRESIDENTE AD Sergio Mottola



PROGETTO BEN-ESSERE

Referente per i BES: Caterina Parente

# CONTINUITA'-ORIENTAMENTO

## Per della Scuola dell'Infanzia

- Incontri per i bambini "grandi" presso la Scuola Primaria di riferimento, in collaborazione con le insegnanti della Scuola dell'Infanzia
- Incontri per il passaggio tra docenti di Scuola Primaria e Scuola dell'Infanzia

## Nel corso della quinta SP

- Incontri per i genitori
- Incontri per la continuità con le classi di SSPG
- Giornata delle lingue e dello Sport

## Alla SSPG

Attività di orientamento verso la Scuola Superiore

Referenti d'Istituto: Paola Mattivi e Paola Galvan





# ISCRIZIONI

- Devono iscriversi i bambini e le bambine che compiono i sei anni entro il 31 dicembre 2024.
- Possono iscriversi anche i bambini e le bambine che compiono i sei anni entro il 30 aprile 2025. I genitori possono avvalersi per una scelta attenta e consapevole, delle indicazioni e degli orientamenti forniti dai docenti della scuola dell'infanzia frequentata.

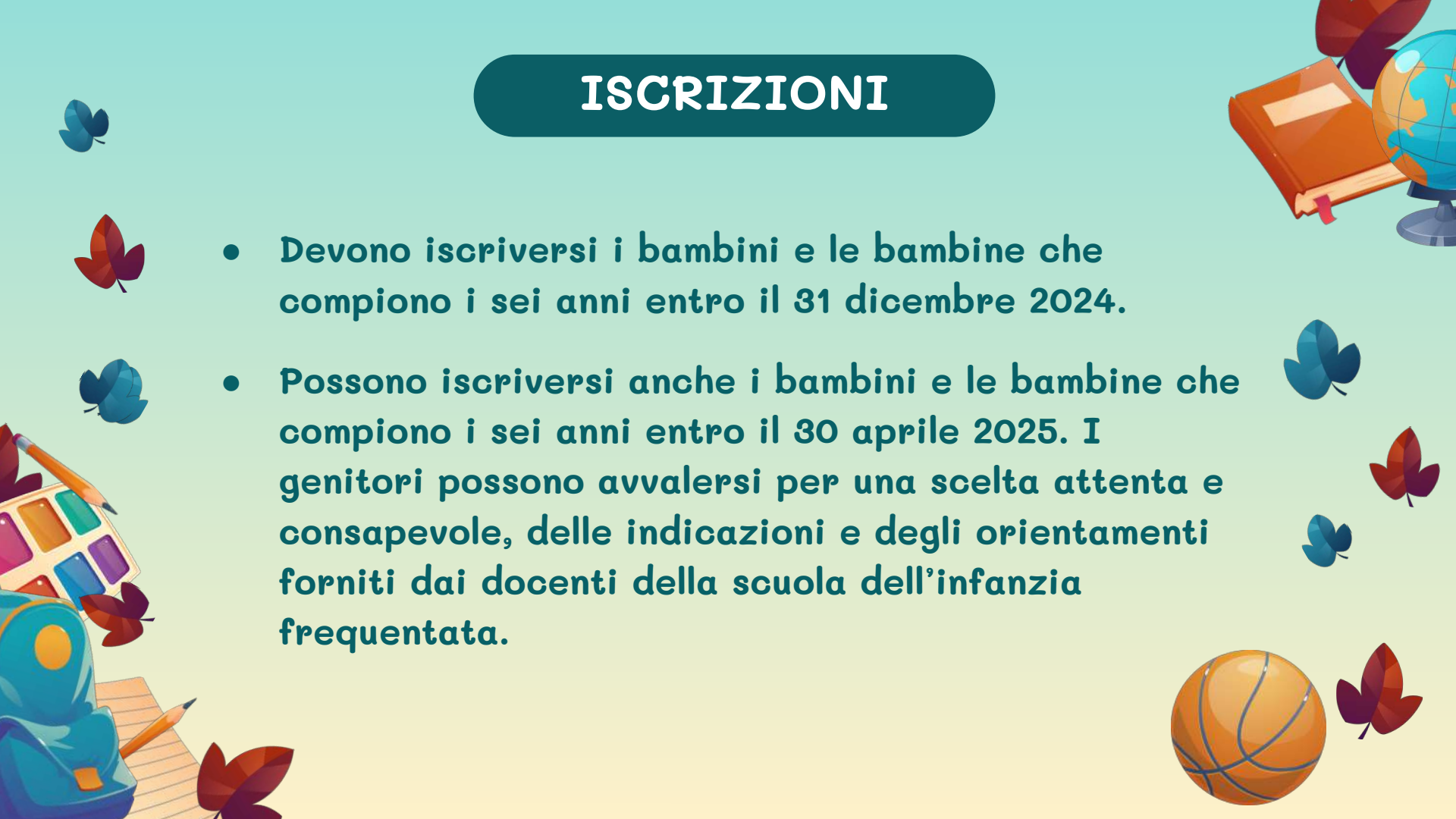

## TEMPI

dalle ore 8.00  
di lunedì 8 gennaio 2024

alle ore 20.00 di sabato  
10 febbraio 2024

## MODALITA' ONLINE

Online mediante

- SPID,
- Carta d'Identità Elettronica
- Carta provinciale/nazionale dei servizi già attivata

ACCESSO

- dal sito [www.iccivezzano.eu](http://www.iccivezzano.eu) - sezione servizi - famiglie e studenti
- dal portale [www.servizionline.provincia.tn.it](http://www.servizionline.provincia.tn.it) -area istituzioni scolastiche
- dal portale [vivoscuela.it](http://vivoscuela.it) nella sezione iscrizioni

Referente per i BES: Caterina Parente

# IL SITO DELLA SCUOLA

[www.iccivezzano.eu](http://www.iccivezzano.eu)

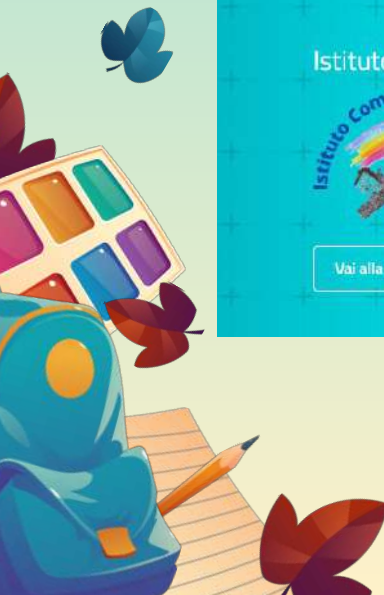
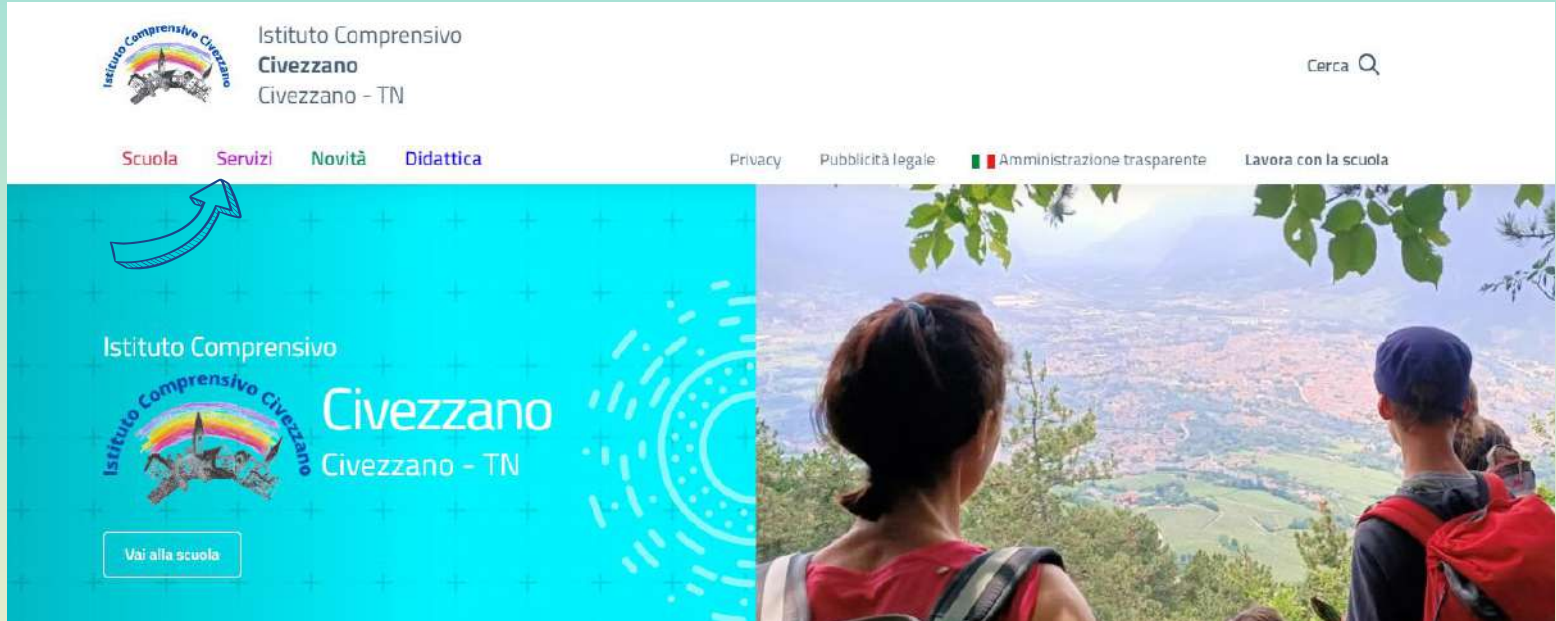

# IL SITO DELLA SCUOLA

## www.iccivezzano.eu

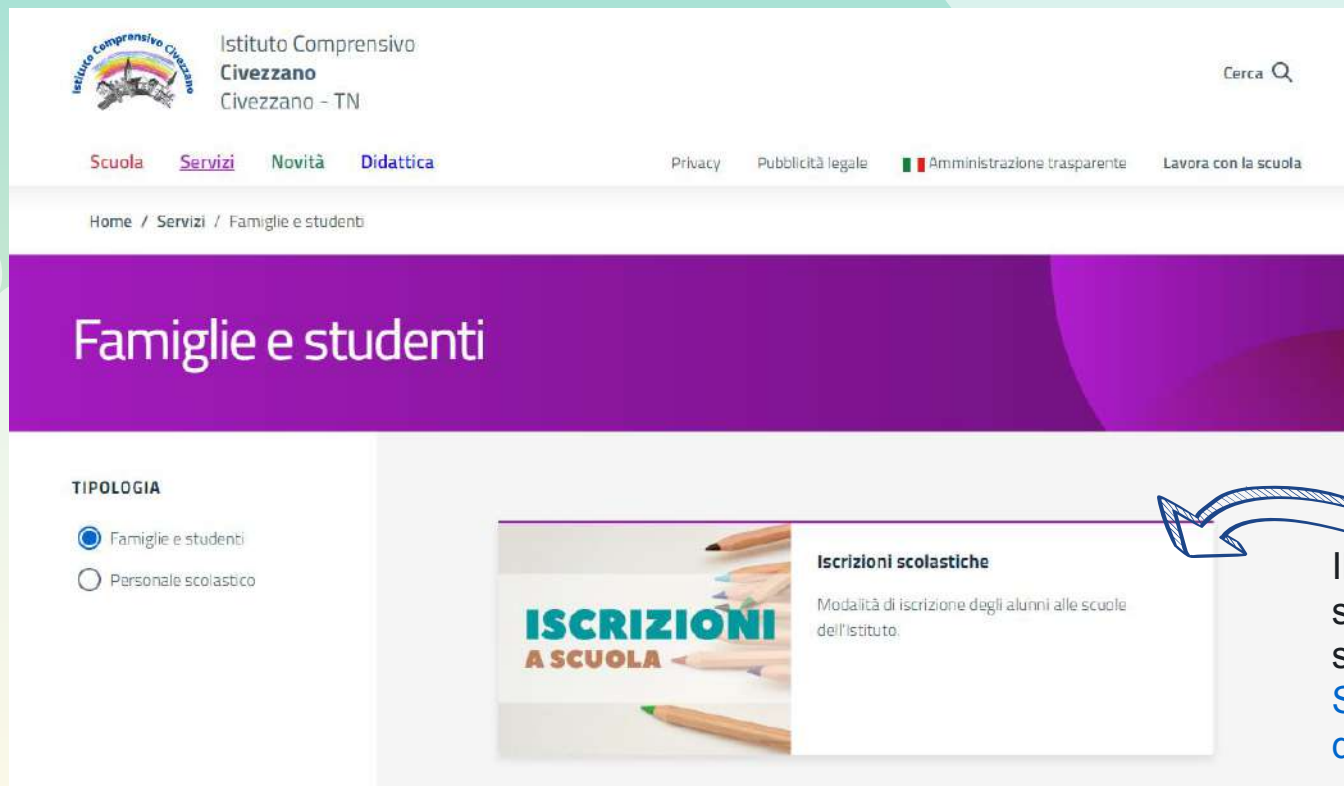

The screenshot shows the website for Istituto Comprensivo Civezzano. The header includes the school logo, name, and location (Civezzano - TN), along with a search bar. A navigation menu contains links for Scuola, Servizi, Novità, Didattica, Privacy, Pubblicità legale, Amministrazione trasparente, and Lavora con la scuola. The breadcrumb trail is Home / Servizi / Famiglie e studenti. The main content area features a purple banner for 'Famiglie e studenti'. On the left, a 'TIPOLOGIA' sidebar has radio buttons for 'Famiglie e studenti' (selected) and 'Personale scolastico'. The main content displays a card for 'Iscrizioni scolastiche' with a pencil graphic and the text 'ISCRIZIONI A SCUOLA' and 'Modalità di iscrizione degli alunni alle scuole dell'Istituto.' A blue arrow points from the text on the right to this card.

Istituto Comprensivo  
**Civezzano**  
Civezzano - TN

Cerca 🔍

Scuola Servizi Novità Didattica

Privacy Pubblicità legale 🇮🇹 Amministrazione trasparente Lavora con la scuola

Home / Servizi / Famiglie e studenti

## Famiglie e studenti

**TIPOLOGIA**

Famiglie e studenti

Personale scolastico

**ISCRIZIONI A SCUOLA**

**Iscrizioni scolastiche**

Modalità di iscrizione degli alunni alle scuole dell'Istituto.

Il responsabile dello studente può accedere al servizio tramite **sistema SPID** oppure **Carta d'identità elettronica (CIE)**

# Portale del Dipartimento Istruzione e Cultura

## [www.vivoscuola.it](http://www.vivoscuola.it)

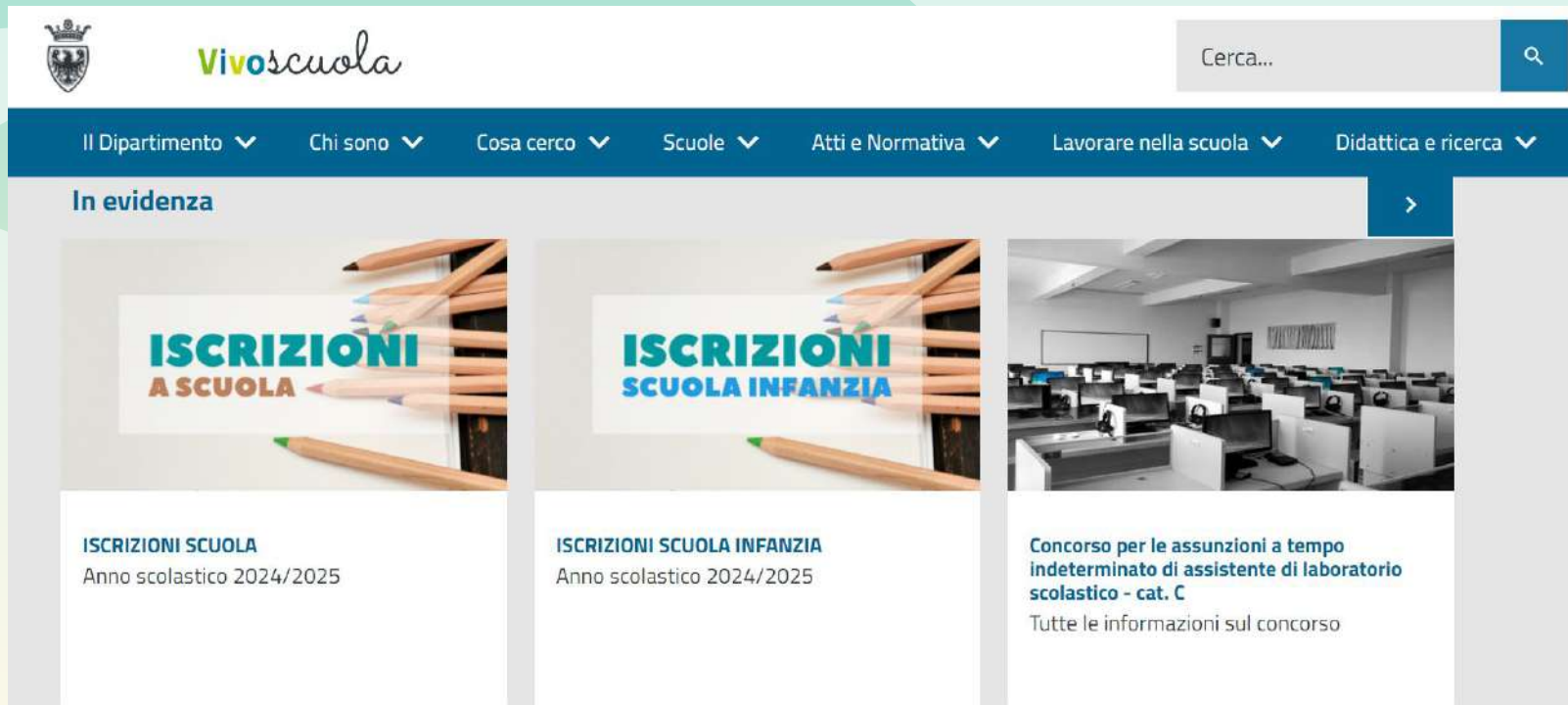

The screenshot shows the homepage of the Vivoscuola portal. At the top left is the logo of the Italian Republic and the 'Vivoscuola' brand name. A search bar is located at the top right. Below the header is a dark blue navigation bar with several menu items. The main content area is titled 'In evidenza' and features three prominent cards. The first two cards are for school enrollment ('ISCRIZIONI A SCUOLA' and 'ISCRIZIONI SCUOLA INFANZIA') for the 2024/2025 school year. The third card is for a competition for laboratory assistant positions ('Concorso per le assunzioni a tempo indeterminato di assistente di laboratorio scolastico - cat. C').

 **Vivoscuola**

Cerca... 

Il Dipartimento ▾ Chi sono ▾ Cosa cerco ▾ Scuole ▾ Atti e Normativa ▾ Lavorare nella scuola ▾ Didattica e ricerca ▾

**In evidenza** 

**ISCRIZIONI A SCUOLA**

**ISCRIZIONI SCUOLA INFANZIA**

**Concorso per le assunzioni a tempo indeterminato di assistente di laboratorio scolastico - cat. C**

Tutte le informazioni sul concorso



modulistica integrativa scaricabile dal sito [iccivezzano.eu](http://iccivezzano.eu)

sezione servizi > studenti e famiglie > moduli

## MODULISTICA

Somministrazione farmaci



da inviare/portare in  
segreteria

[Somministrazione-farmaci-genitori](#)

[Somministrazione-farmaci-pediatra](#)

Moduli mensa



da compilare e inviare a da parte dei  
genitori/responsabili di alunni che frequenteranno le SP di  
Civezzano, Fornace e Seregno direttamente a  
[servizio.programmazione@comunita.altavalsugana.tn.it](mailto:servizio.programmazione@comunita.altavalsugana.tn.it)

[Allegato-A-dati-per-mensa](#)

In caso di diete speciali per motivi religiosi, medici o per  
intolleranze alimentari è necessari fare richiesta tramite il sito

[www.dietescuola.it](http://www.dietescuola.it)

Moduli uscita autonoma



da consegnare al docente  
il primo giorno di scuola

[Modalità di uscita al termine delle lezioni – richieste di anticipo](#)

Per eventuali informazioni  
contattare l'Ufficio Alunni  
(0461.858485, interno 2)  
dal LUNEDI' al VENERDI'  
dalle ore 11.00 alle ore 13.00

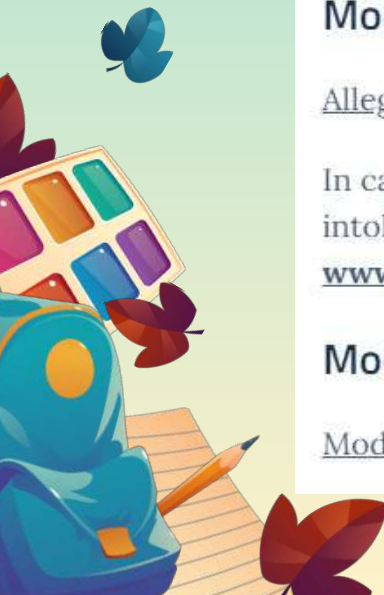



Grazie per  
l'attenzione!



Ed ora spazio  
alle vostre domande...



CREDITS: This presentation template was created by Slidesgo, including icons by Flaticon and infographics & images by Freepik

Please keep this slide for attribution