

SSPG Alessandrini Civezzano

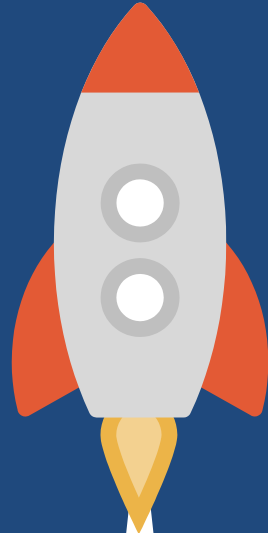

11.12.2024

*Presentazione
dell'offerta formativa*



La nostra squadra

- Dirigente: prof.ssa Venera Munafò
- Collaboratrice Vicaria: dott.ssa Laura Ambrosi
- Coordinatore di plesso: prof. Andrea Bontempo
- Referente Area Bisogni Educativi Speciali:
prof.ssa Susanna Dell'Ira
- Referente Area Continuità e Orientamento:
prof.ssa Paola Galvan
- Referente Educazione alla Cittadinanza:
prof.ssa Silvia Furlan

Le priorità educative



"La scuola è il luogo dove si coltiva il pensare...
quelle vie del pensare che possano orientare ad abitare
con saggezza la terra e il mondo"

Luigina Mortari



FACILITARE

la comprensione di un mondo sempre più complesso e interconnesso



ATTIVARE

rispetto di tutti e di ciascuno



PROMUOVERE

lo sviluppo di responsabilità e autonomia di giudizio, concorrendo alla crescita personale



SOSTENERE

la motivazione, la riflessione, la crescita culturale, l'imparare ad imparare

LE AREE STRATEGICHE



LE COMPETENZE PROMOSSE



**ORGANIZZAZIONE
DELL'OFFERTA FORMATIVA**



PIANO DI STUDIO D'ISTITUTO		ORE	PIANO DI STUDIO D'ISTITUTO		ORE
	ITALIANO	6		INGLESE	3
	STORIA	2		TEDESCO	3
	GEOGRAFIA	2		MUSICA	2
	MATEMATICA	4		ARTE E IMMAGINE	2
	SCIENZE	2		SCIENZE MOTORE E SPORTIVE	2 
	TECNOLOGIA	2 		RELIGIONE CATTOLICA	1

EDUCAZIONE CIVICA E ALLA CITTADINANZA: 33 ore annuali

Organizzazione oraria

Lunedì

Martedì

Mercoledì

Giovedì

Venerdì

dalle **8.05** alle 9.05

dalle 9.05 alle 10.05

dalle 10.05 alle 10.57

dalle **10.57** alle **11.12**

dalle 11.12 alle 12.05

dalle 12.05 alle **13.05**

dalle **13.05** alle **14.05**

dalle **14.05** alle 14.55

dalle 14.55 alle 15.45

dalle 15.45 alle **16.35**

Lezioni curriculari obbligatorie

Mensa e
interscuola

Mensa e
interscuola

Mensa e
interscuola
(studenti
AOF)

Mensa e
interscuola
(studenti AOF)

**Lezioni
curriculari
obbligatorie**

**Lezioni
curriculari
obbligatorie**

**AOF
14.00-16.00
Laboratori e
studio guidato**

**AOF
14.00-15.00
Ampliamento
dell'offerta
formativa fino
alle 16.00**



**Giovedì pomeriggio
dalle 14.00 alle 16.00**



Classi prime

Studio guidato

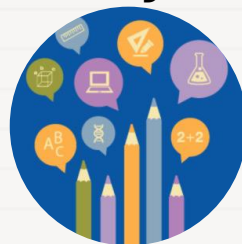

Laboratorio



Classi seconde e terze

Studio guidato

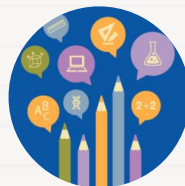

Laboratorio



Potenziamento
linguistico



Venerdì pomeriggio dalle 14.00 ALLE 16.00



Studio guidato
14.00 -15.00



Ampliamento dell'offerta
formativa: gruppo sportivo o
laboratorio
15.00 – 16.00



con servizio mensa
(pasto caldo o lunch box);
il servizio di trasporto è
garantito alle ore 16.00
in base al numero
di alunni sulla tratta

Organizzazione per aule laboratorio disciplinari

FUTURA
LA SCUOLA
PER L'ITALIA DI DOMANI



INDIRE
ISTITUTO NAZIONALE DOCUMENTAZIONE INNOVAZIONE RICERCA EDUCATIVA

AVANGARDE EDUCATIVE



Diversa gestione del tempo e dello spazio.
ad ogni classe non è più attribuito uno spazio-aula: gli studenti si spostano
gli insegnanti possono riprogettare e allestire il setting in modo più funzionale alle specificità della disciplina predisponendo arredi, materiali, libri, strumentazioni, device

Civezzano Novità all'Istituto comprensivo, che può contare anche su nuove apparecchiature grazie

Didattica, addio all'aula unica

IMBERTO CALDONAZZI

CIVEZZANO. - Se i tempi stretti e li rinvia, con orgoglio, i "quaderni etici, neutri e solidali" l'Istituto comprensivo di Civezzano. Ricordiamo che, attraverso quegli acquisti dell'associazione Docenti senza frontiere, si sostiene e si garantisce il diritto allo studio, come pure i progetti di solidarietà in Italia e all'estero.

È tutto pronto per l'inizio domani del nuovo anno scolastico nell'istituto che, nemmeno una decina d'anni addietro, veniva indicato a rischio chiusura e interessato a eventuale operazione di accorpamento e geh ora naviga costantemente ben oltre il mezzo miliardo di iscritti. E con alunni in leggero costante aumento, con quest'anno scolastico 2023-24 a certificare 588 presenze (-3).

Dall'incontro con la dirigente Verena Munafo - per la terza stagione a Civezzano - e con il suo braccio destro, la "vicaria" professoressa Laura Ambrosi, si percepisce anche entusiasmo derivato dalla consapevolezza di essere riusciti a impiegare nel migliore dei modi i 120.000 euro arrivati dal Prr. Fra aule dedicate alle varie discipline e altre rinnovate per accogliere laboratori di scienze, informatica (con stampante 3D e plotter da taglio) e musica. Quest'ultima ricavata insonorizzando l'aula Magna. Tutto questo riguarda il plesso della secondaria di Civezzano che - come altre sperimentazioni in Trentino - si avvia alla "didattica per aule-laboratorio disciplinari": in concreto, classe sganciata dall'unica aula, per muoversi in diversi spazi in base all'orario e a tipo di lezione. Organizzazione del tempo-scuola per mantenere attiva la mente e stimolare il corpo al movimento, suggeriscono Munafo e Ambrosi.

Fra le molteplici nuove progettazioni didattiche l'istituto punta sulla "rete" di scopo "Co-Evolution", per percorsi formativi mirati alle specifiche esigenze del personale scolastico sui temi della transizione digitale. Inoltre, è l'adesione al progetto Scuola Brida: ambienti innovativi laboratoriali e curricula multi-

disciplinari, in collaborazione con il promotore Istituto comprensivo 3 di Madona (finanziamento dal Prr). Si tratta di una scelta mirata sul Comprensivo di Civezzano, scelto fra 40 scuole a livello nazionale. Insomma, spiega la dirigente Verena Munafo, "la finalità consiste nel potenziare le competenze digitali di insegnamento e apprendimento attraverso la realizzazione di progetti nazionali per lo sviluppo di modelli innovativi di didattica digitale".

L'esordio delle lezioni, per la scuola primaria di Civezzano, propone la scoperta del nuovo sito di "aule didattiche nel bosco" a Montorzano. Mentre la "primaria" di Albiano sceglie "Volano farfalle" a rappresentare - per ogni alunno la sua farfalla costruita in proprio - l'entusiasmo comune a iniziare un nuovo anno scolastico - con un tocco di magia e ispirazione.

Viscerando le presenze, il Comprensivo di Civezzano da 588 alunni totale, propone 119 scolari alla primaria di Civezzano, 71 a Seregno, 63 a Fornace e 99 alla primaria di Albiano.

Alla secondaria (media) di Civezzano sono iscritti 160 studenti, mentre alla secondaria di Albiano convergono 57 ragazzi.



Da destra le docenti Galvan, Munafo, Ambrosi e Dell'Ira

IN BREVE

BEDOLLO

Nuovo campo da calcio
Oggi alle 12 sarà inaugurato il nuovo campo da calcio a 5 a Cortina, di Bedollo, in occasione dell'evento delle aule alle 10.30 inizieranno i di calcio. Alle 12.30 ap della cucina e alle 16.15 inizia della partita fra F Otterfresina.

SANT'ORSOLA

Le signore delle cini
Le signore delle cini alpino e delle loro questo il titolo del re teatrale di Manuela ispirato al libro di CI Todecchio che si terrà presso il l'aricato in Sant'Orsola. L'in e di Manuela Fisch Federica Chiusole vivo del Coro S. II

SANT'ORSO

Senso unico alle
Senso unico alle da segnalatica s tratto di strada Pintare da dor settembre, dal 17.30 nei gior per il tempo s necessario alla lavori di canz cavottivi.

Del giornale L'Adige, 10 settembre 2023



Gli Spazi interni diventano funzionali alla didattica



Mate
Lab 1



Debate
Lab

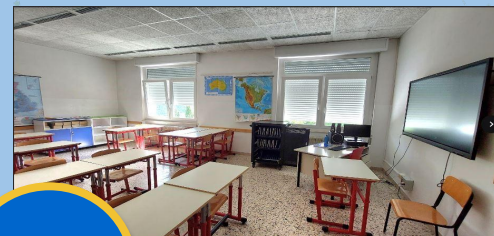

Lingue
Lab





Scienze
Lab



Aula
Magna -
MusicLab



Tecno
Lab



Palestra



Aula
Agorà



Aule
didattiche
all'aperto e
attività sul
territorio



Orto
didattico



Progetto
Montagna

La voce dei nostri alunni

... è una scuola in cui prevale un'atmosfera di inclusività e di rispetto.

Gli spostamenti che ci sono da una lezione all'altra sono utili per svuotare la mente dall'ora prima.

in questa scuola respiro benessere e c'è perfetta.

Questa scuola è molto divertente e coinvolgente. Sono tre elementari che si uniscono in una sola sede e quindi si fanno tante nuove amicizie

Uno dei punti forti della scuola è il fatto di poter partecipare a concorsi musicali, di scrittura, a giochi matematici e a tanto altro.

Quello che mi piace di più sono gli armadietti, perché così quando arrivo a scuola la mattina, ma anche durante la giornata, lo zaino non pesa troppo.

L'aula che mi piace di più è quella di scienze perché sembra di essere in un laboratorio scientifico e si possono fare degli esperimenti.

L'attività per me più bella è "Orienteering in der Schule", che si pratica a motoria con il prof. Paoli.

La voce dei nostri alunni

...se hai un problema puoi parlarne con i prof, che ti aiutano molto e sono molto gentili e rispettosi nei confronti degli studenti

Questa scuola mi ha aiutato a rendermi responsabile

A me di questa scuola piacciono i corridoi perchè sono molto colorati con tutti i lavori fatti con le classi, secondo me l'atmosfera è molto gioiosa.

questa scuola con i vari progetti messi in atto mi ha aiutato ad aprirmi con le persone e a non avere paura di esprimere la mia opinione.

Mi piace cambiare aule, perchè ti rinfresca la mente e ti fa staccare dalle altre lezioni, e poi se hai amici in altre classi li puoi incontrare nel corridoio.

Consiglio questa scuola, perchè imparerai tante cose con metodi diversi, divertenti e coinvolgenti.

In questa scuola ti accolgono gentilmente e gli alunni sono sempre pronti ad aiutarti.

Nella mia esperienza sono riuscita a capire cosa voglio fare dopo le medie grazie all'aiuto e al supporto dei professori

Attività riferite alle aree strategiche



Attività in coerenza con l'Agenda 2030

1 SCONFIGGERE LA POVERTÀ	2 SCONFIGGERE LA FAME	3 SALUTE E BENESSERE	4 ISTRUZIONE DI QUALITÀ	5 PARITÀ DI GENERE	6 ACQUA PULITA E SERVIZI IGIENICO-SANITARI
7 ENERGIA PULITA E ACCESSIBILE	8 LAVORO DIGNITOSO E CRESCITA ECONOMICA	9 IMPRESE, INNOVAZIONE E INFRASTRUTTURE	10 RIDURRE LE DISUGUAGLIANZE	11 CITTÀ E COMUNITÀ SOSTENIBILI	12 CONSUMO E PRODUZIONE RESPONSABILI
13 LOTTA CONTRO IL CAMBIAMENTO CLIMATICO	14 LA VITA SOTT'ACQUA	15 LA VITA SULLA TERRA	16 PACE, GIUSTIZIA E ISTITUZIONI SOLIDE	17 PARTNERSHIP PER GLI OBIETTIVI	OBIETTIVI PER LO SVILUPPO SOSTENIBILE

Etica e Sostenibilità



Autonomia e responsabilità
Parlamentino degli studenti

RETE SCUOLE GREEN

PLASTICFREE
Tra Cielo e Terra

Fili di comunità





PROMUOVERE LA CONOSCENZA DEL TERRITORIO MONTANO e la valorizzazione delle attività e del patrimonio alpino

IN COLLABORAZIONE CON







Digitale

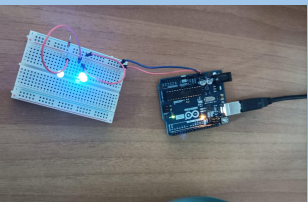

Peer education



All'inizio della prima SSPG

- Progetto accoglienza

Ikgai: un viaggio da fare insieme - dalle radici al frutto

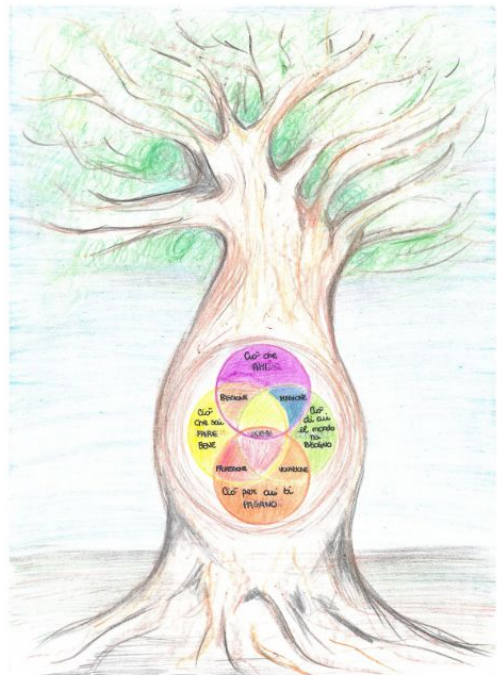

Orientamento

Referente:
prof.ssa Paola Galvan

Nel corso della quinta SP

- Incontri per la continuità
- Giornata delle lingue e dello Sport
- Presentazione dell'offerta formativa

Nel corso della SSPG

- Incontri con studenti della SSSG in ASL
- Incontri con professionisti di diversi settori
- Giornata dell'orientamento
- Visita alle aziende
- Laboratori negli Istituti superiori

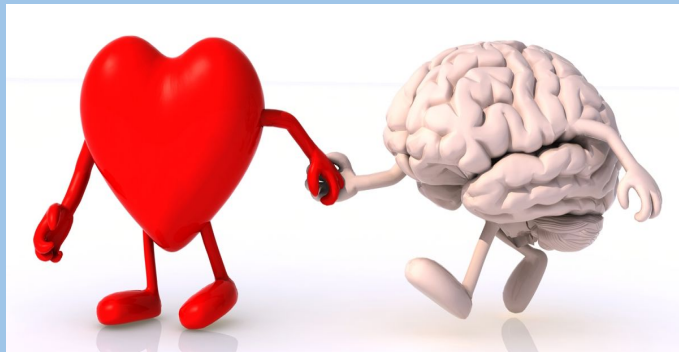

IN COLLABORAZIONE CON



ALIMENTAZIONE

PREVENZIONE
DIPENDENZE

TUTELA DELLA SALUTE e
GESTIONE EMERGENZE

EDUCAZIONE SOCIO – AFFETTIVA E SESSUALE

SPORTELLO DI SUPPORTO
PSICOLOGICO per studenti e genitori

Salute

La scuola dell'inclusione riconosce il pieno diritto all'educazione, all'istruzione e alla formazione degli studenti nei loro diversi bisogni educativi speciali

Laboratori inclusivi

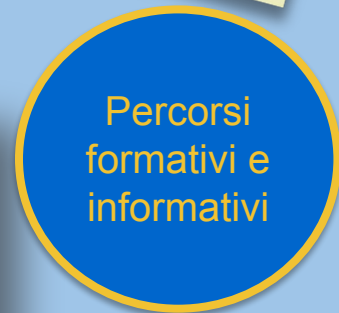

**Referente per l'inclusione:
prof.ssa Susanna Dell'Ira**



Mettiti nei miei panni
capire e sostenere gli alunni con
Disturbi Specifici dell'Apprendimento
LABORATORIO per i
DOCENTI di SSPG
dott. Massimo Turrini
psicologo dello sviluppo specializzato
in difficoltà dell'apprendimento
mercoledì 19 ottobre 2022
ore 17:00 - 19:00
presso la SSPG di Civezzano

IL SITO DELLA SCUOLA

www.iccivezzano.eu

Il responsabile dello studente può accedere al servizio tramite [sistema SPID](#) oppure [Carta d'identità elettronica \(CIE\)](#)



Istituto Comprensivo
Civezzano
Civezzano - TN

[Scuola](#) [Servizi](#) [Novità](#) [Didattica](#)

Priv

Aperte le iscrizioni alle classi prime

[Dettagli](#)

Istituto Comprensivo



Civezzano
Civezzano - TN

[Vai alla scuola](#)

[ACCESSO AL SERVIZIO](#)

Procedure collegate all'esito

ALTRE INFORMAZIONI O ADEMPIMENTI

- **MODALITA' DI USCITA AL TERMINE DELLE LEZIONI**

Per quanto riguarda la modalità di uscita al termine delle lezioni si consiglia di visitare la sezione dedicata

[Modalità di uscita](#)

- **RICHIESTA SOMMINISTRAZIONE FARMACI**

in caso in cui gli studenti siano affetti da patologie che richiedano la somministrazione di farmaci salvavita è necessario presentare l'apposita modulistica:

- [Modulo somministrazione farmaci](#)
- [Modulo da far completare al pediatra](#)

- **SERVIZIO MENSA**

E' necessario per i genitori delle SP di Fornace, Seregnano e Civezzano compilare ed inviare la modulistica legata ai servizi MENSA ([Allegato-A-dati-per-mensa](#) caricato infondo alla pagina)

- **DIETE SPECIALI:** in caso di diete speciali per motivi religiosi, medici o per intolleranze alimentari è necessario fare richiesta tramite il sito

[diete speciali](#)



Accoglimento iscrizioni fuori bacino

SCUOLE SECONDARIE DI PRIMO GRADO

1. Compatibilmente con la capacità ricettiva delle scuole dell'Istituto e nei limiti di quanto previsto dalle disposizioni della Giunta Provinciale relative all'iscrizione ai percorsi di istruzione, in un'ottica di facilitazione dell'organizzazione familiare, sono accettate le domande di iscrizione di studenti residenti al di fuori del bacino d'utenza purché in presenza di uno dei seguenti requisiti:
 - a. sede di lavoro di almeno uno dei due genitori, entrambi lavoratori, nel bacino d'utenza del plesso o sede scolastica per la quale viene richiesta l'iscrizione;
 - b. residenza anagrafica di uno dei genitori nel bacino d'utenza del plesso o sede scolastica per la quale viene richiesta l'iscrizione, qualora sia diversa da quella dello studente;
 - c. esigenza di accudimento degli studenti, con genitori entrambi lavoratori, da parte di nonni residenti nel bacino d'utenza del plesso o sede scolastica per la quale viene richiesta l'iscrizione.

Le domande di iscrizione che trovano fondamento nelle suddette esigenze devono essere debitamente motivate e documentate entro il termine delle iscrizioni.

In caso di accoglimento della domanda il trasporto per il tragitto casa - scuola e viceversa sarà a cura dei richiedenti, non essendo previsto per gli studenti residenti fuori bacino il servizio di trasporto scolastico.

In seconda battuta, compatibilmente con la capacità ricettiva delle scuole dell'Istituto e a condizione che non comportino un aumento di classi, possono essere accettate domande di iscrizione di studenti di famiglie residenti fuori dal bacino d'utenza dell'istituto non in possesso dei requisiti di cui alle al punto 1., lettere a. - b. - c.

L'accoglimento di queste domande è subordinata alla garanzia di assicurare almeno tre posti residui rispetto ai limiti definiti dalla Delibera della Giunta Provinciale e dalla capienza massima delle aule, posti da destinare a studenti di zona oppure in possesso dei requisiti sopra indicati (lettere a.-b.-c.) che si iscriveranno dopo i termini previsti per la presentazione delle domande di iscrizione oppure nel corso dell'anno scolastico.

In caso di esubero di richieste e, quindi, di concorrenza sui medesimi posti disponibili, sarà data precedenza agli aspiranti studenti in possesso dei titoli di preferenza secondo il seguente ordine di priorità:

1. provenienza dalle scuole primarie dell'Istituto comprensivo;
2. frequenza da parte di fratelli/sorelle nella sede presso cui si chiede l'iscrizione;
3. frequenza da parte di fratelli/sorelle in una delle scuole dell'Istituto;
4. continuità familiare: frequenza presso l'Istituto da parte di fratelli/sorelle che hanno già concluso il primo ciclo.

A parità di posizione si procederà ad estrazione a sorte alla presenza del Dirigente Scolastico, del Presidente del Consiglio dell'Istituzione, del Responsabile Amministrativo Scolastico o da loro delegati.

In caso di accoglimento della domanda il trasporto per il tragitto casa - scuola e viceversa sarà a cura dei richiedenti, non essendo previsto per gli studenti residenti fuori bacino il servizio di trasporto scolastico.

IL SITO DELLA SCUOLA

www.iccivezzano.eu



Istituto Comprensivo Civezzano
Istituto Comprensivo
Civezzano
Civezzano - TN

Scuola Servizi Novità Didattica

Panoramica

- Le nostre sedi
- I luoghi
- Le persone
- I numeri
- Le carte della scuola
- L'Organizzazione
- La storia



Patto di
corresponsabilità



Regolamento Interno
IC CIVEZZANO

Del. Consiglio dell'Istituzione
n. 5 del 30 settembre 2020



**PROGETTO
D'ISTITUTO**
2023-2026

**SCUOLA, STUDENTI e FAMIGLIE
INSIEME,
anche se con ruoli diversi,
PER
costruire la società di domani**

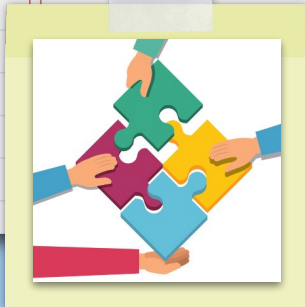

**GRAZIE
PER L'ATTENZIONE!**

**E ORA...
SPAZIO ALLE VOSTRE DOMANDE!**

